[배포용]

참고자료

- 모집단위별 대학수학능력시험 응시 기준
- 2014학년도 교과이수기준
- 모집단위별 전공분야
- 쉽게 보는 전형안내

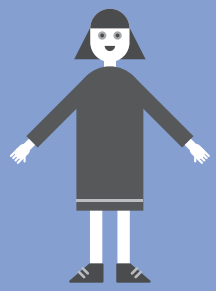

http://admission.snu.ac.kr

이 자료는 상업적 목적으로 사용할 수 없습니다

모집단위별 대학수학능력시험 응시 기준

모집단위	응시 가능 조합	산출기준*
인문대학 사회과학대학 간호대학 경영대학 공과대학 건축학과(건축학), 산업공학과 농업생명과학대학 농경제사회학부 사범대학[수학교육과, 과학교육계열 제외] 생활과학대학 소비자아동학부, 의류학과 자유전공학부	국어B, 수학A, 영어B, 사회/과학탐구, 제2외국어/한문 또는 국어A, 수학B, 영어B, 과학/사회탐구	국어B 수학A 사회탐구 (단, 간호대학, 공과대학은 국어A 수학B 과학탐구)
자연과학대학 공과대학[건축학과(건축학), 산업공학과 제외] 농업생명과학대학[농경제사회학부 제외] 사범대학 수학교육과, 과학교육계열 생활과학대학 식품영양학과 수의과대학 의과대학 치의학대학원 치의학과	국어A, 수학B, 영어B, 과학탐구	
미술대학 사범대학 체육교육과	국어B, 수학A, 영어B, 사회/과학탐구 또는 국어A, 수학B, 영어B, 과학/사회탐구	국어B 수학A 사회탐구(미술대학) 과학탐구(체육교육과)

* 정시모집 일반전형에서 자체 변환 표준점수 산출 시 기준이 되는 영역 혹은 과목

※ 2014학년도 정시모집에서 수학B 조합 또는 과학탐구영역 II+II조합에 대한 가산점은 없으며, 2015학년도 이후 가산점 부여 여부는 추후 공지함

가. 사회/과학 탐구영역 응시 기준

- 사회탐구 2과목 응시 형태: '한국사' 필수 선택
- 과학탐구 2과목 응시 형태: 서로 다른 분야의 I+II 및 II+II 두 조합 중 선택
  동일 분야 I+II(예: 화학I+화학II)는 인정하지 않음

나. 탐구영역 등급 충족 인정 기준

- 사회탐구영역 또는 과학탐구영역 2등급 충족 인정 기준: 2개 과목 모두 2등급 이내
- 사회탐구영역 또는 과학탐구영역 3등급 충족 인정 기준: 2개 과목 모두 3등급 이내
- 사회탐구영역 또는 과학탐구영역 4등급 충족 인정 기준: 2개 과목 모두 4등급 이내
- 사회탐구영역 또는 과학탐구영역 5등급 충족 인정 기준: 2개 과목 모두 5등급 이내

다. 직업탐구영역 응시 인정 모집단위 및 지정과목

경영대학, 공과대학, 농업생명과학대학, 생활과학대학, 자유전공학부는 직업탐구영역 응시자도 지원할 수 있음. 단, 아래의 모집단위 지정과목을 준수해야 함

모집단위	지정과목
경영대학	상업정보
공과대학	공업, 수산·해운 중 택 1
농업생명과학대학	농생명산업
생활과학대학	가사·실업
자유전공학부	상업정보, 공업, 수산·해운, 농생명산업, 가사·실업 중 택 1

이 자료는 상업적 목적으로 사용할 수 없습니다

교과영역	교과(군)	모집단위	교과기준
탐구	사회	전 모집단위	한국사 이수
	과학	인문대학 사회과학대학 경영대학 농업생명과학대학 농경제사회학부 미술대학 사범대학(교육학과, 국어교육과, 외국어교육계열, 사회교육계열, 윤리교육과, 체육교육과) 생활과학대학 소비자아동학부 음악대학 자유전공학부	물리, 화학, 생명과학, 지구과학 중 2개 이상의 분야 이수
		자연과학대학 간호대학 공과대학 농업생명과학대학(농경제사회학부 제외) 사범대학(수학교육과, 과학교육계열) 생활과학대학(소비자아동학부 제외) 수의과대학 의과대학 치의학대학원 치의학과	물리, 화학, 생명과학, 지구과학 중 3개 이상의 분야 이수
생활·교양	기술·가정/ 제2외국어/ 한문/교양	전 모집단위	제2외국어 또는 한문 중 1과목 이수

* 지원자가 이수한 교과이수 내용을 평가에 반영함
* 2015학년도 이후 과학 교과(군)에 '과학' 과목 추가

이 자료는 상업적 목적으로 사용할 수 없습니다

모집단위별 전공분야

모집단위		학과(부)·전공	비고
인문대학	인문계열	국어국문학과, 중어중문학과, 영어영문학과, 불어불문학과, 독어독문학과, 노어노문학과, 서어서문학과, 언어학과, 아시아언어문명학부, 국사학과, 동양사학과, 서양사학과, 고고미술사학과, 철학과, 종교학과, 미학과	
사회과학대학	사회과학계열	정치·외교학부(정치학전공, 외교학전공), 경제학부, 사회학과, 심리학과, 사회복지학과, 언론정보학과, 인류학과, 지리학과	
자연과학대학	수리과학부	단일학부로 별도의 전공 배정 없음	
	통계학과	단일학과로 별도의 전공 배정 없음	
	물리·천문학부	물리학전공, 천문학전공	
	화학부	단일학부로 별도의 전공 배정 없음	
	생명과학부		
	지구환경과학부		
간호대학		단일학과(간호학과)로 별도의 전공 배정 없음	
경영대학		단일학과(경영학과)로 별도의 전공 배정 없음	
공과대학	건설환경공학부	단일학부로 별도의 전공 배정 없음	
	기계항공공학부	기계전공, 우주항공전공	
	재료공학부	단일학부로 별도의 전공 배정 없음	
	전기·정보공학부		
	컴퓨터공학부		
	화학생물공학부		
	건축학과 건축학전공	단일전공으로 별도의 전공 배정 없음	5년제
	건축학과 건축공학전공	단일전공으로 별도의 전공 배정 없음	
	산업공학과	단일학과로 별도의 전공 배정 없음	
	에너지자원공학과		
	원자핵공학과		
	조선해양공학과		
농업생명과학대학	농경제사회학부	농업·자원경제학전공, 지역정보전공	
	식물생산과학부	작물생명과학전공, 원예생명공학전공, 산업인력개발학전공	
	산림과학부	산림환경학전공, 환경재료과학전공	
	식품·동물생명공학부	식품생명공학전공, 동물생명공학전공	
	응용생물화학부	응용생명화학전공, 응용생물학전공	
	조경·지역시스템공학부	조경학전공, 지역시스템공학전공	
	바이오시스템·소재학부	바이오시스템공학전공, 바이오소재공학전공	

이 자료는 상업적 목적으로 사용할 수 없습니다

모집단위		학과(부)·전공	비고
미술대학	디자인학부(공예)	단일학과(전공)로 별도의 전공 배정 없음	
	디자인학부(디자인)		
	동양화과		
	서양화과		
	조소과		
사범대학	교육학과	단일학과로 별도의 전공 배정 없음	
	국어교육과		
	외국어교육계열	영어교육과, 불어교육과, 독어교육과	
	사회교육계열	사회교육과, 역사교육과, 지리교육과	
	윤리교육과	단일학과로 별도의 전공 배정 없음	
	수학교육과		
	과학교육계열	물리교육과, 화학교육과, 생물교육과, 지구과학교육과	
	체육교육과	단일학과로 별도의 전공 배정 없음	
생활과학대학	소비자아동학부	소비자학전공, 가족아동학전공	
	식품영양학과	단일학과로 별도의 전공 배정 없음	
	의류학과		
수의과대학	수의예과	단일학과로 별도의 전공 배정 없음	
음악대학	성악과	단일학과(전공)로 별도의 전공 배정 없음	
	작곡과		
	기악과		
	국악과		
의과대학	의예과	단일학과로 별도의 전공 배정 없음	
자유전공학부		단일학부로 별도의 전공 배정 없음	

※ 학사조직개편으로 학과(부), 전공의 명칭 변경 및 통·폐합, 분리 등이 있을 수 있으며, 학생의 소속이 변경될 수 있음

이 자료는 상업적 목적으로 사용할 수 없습니다

[배포용]

복잡하고 어려워 보이는 서울대학교 전형안내 이제 더 이상 어렵지 않아요!
여러분이 궁금해 하는 점을 모아 더 쉽게 전형안내를 읽을 수 있도록 도와드립니다.

Q : 왜 전형안내가 여러 종류인가요? 어떤걸 봐야하죠?

A : 기본적으로 전체 모집단위 전형안내가 있고, 특별히 미술대학, 음악대학, 사범대학 체육교육과 전용 전형안내가 따로 마련되어 있는데, 전체 전형안내를 모집단위 관련 내용별로 쉽게 보실 수 있도록 편집한 것입니다. 물론 모집단위별 전형안내의 내용은 전체 모집단위 전형안내의 내용과 동일합니다. 미술대학, 음악대학, 사범대학 체육교육과 모집단위에 지원하고 싶으신 분들은 해당 모집단위별 전형안내도 많은 이용 바랍니다.
[본 안내문은 전체 모집단위 전형안내에 맞춰 작성되었습니다.]

Q : 전형별 전형일정과 모집인원을 알고 싶어요.

A : 전형일정은 1~2쪽, 모집인원은 3~7쪽에 안내되어 있습니다.

Q : 서울대학교 수능(대학수학능력시험, 이하 동일) 응시 과목은 어떻게 선택해야 하나요?

A : 모집단위별 수능 응시 기준은 39쪽에 안내되어 있습니다.

Q : 수능 탐구영역 응시 기준과 2등급 인정기준은 어떻게 되나요?

A : 마찬가지로 39쪽 '탐구영역 응시 기준'에 상세히 안내되어 있습니다. 참고로 말씀드리면 사회탐구의 경우 '한국사' 포함 2과목, 과학탐구의 경우 서로 다른 분야로 Ⅰ+Ⅱ 또는 Ⅱ+Ⅱ형태로 응시하면 되고, 두 과목 모두 2등급 이상인 경우 2등급으로 인정됩니다. 직업탐구 응시 모집단위 및 지정과목도 39쪽에 안내되어 있습니다.

Q : 2014학년도 교과이수기준은 어떻게 되나요?

A : 40쪽의 내용을 확인하세요. 교과이수기준은 지원자격과는 무관하며, 다만 이 기준의 충족 여부는 수시모집과 정시모집의 서류(학생부) 평가에 반영됩니다.

Q : 수시모집 지역균형선발전형에 지원하고 싶어요. 자세하게 알려주세요.

A : 1쪽에서 해당 전형일정과 3~6쪽 모집단위별 선발인원을 확인해 주세요. 다음으로 9~10쪽 수시모집 지원자 필독사항 숙지 → 11쪽 제출서류 확인 → 11~12쪽 평가방법 및 합격자 선발 확인 → 마지막으로 11~12쪽 수능 최저학력기준과 모집단위별 응시 기준을 확인하시면 됩니다.

Q : 수시모집 일반전형에 지원하고 싶은데, 무엇을 준비하면 될까요?

A : 우선 9~10쪽의 수시모집 지원자 필독사항은 숙지하셨나요? 각 모집단위별 전형요소와 배점은 13~14쪽에 안내되어 있습니다. 미술대학과 음악대학에 지원하실 경우 17쪽을 확인하세요. 모집단위별 수능 최저학력기준이 적용되는 모집단위(미술대학, 사범대학 체육교육과) 및 기준은 19쪽에서 확인하시면 됩니다.

이 자료는 상업적 목적으로 사용할 수 없습니다

Q : 제출서류 표에 ○, × 또는 △ 표시가 있는데, 어떤 의미인가요?

A : 범례의 의미는 ○는 반드시 제출하는 서류를 의미하고, ×는 제출할 필요가 없음을 의미합니다. 마지막으로 △는 본인이 해당되는 경우 제출하는 서류를 의미하므로, 본인이 해당하는지 여부를 잘 살펴보시고 제출하시면 됩니다.

Q : 수시모집 일반전형에서는 어떻게 평가하는지 알고 싶어요.

A : 모집단위별로 16~18쪽에 상세히 제시되어 있습니다.

Q : 수시모집 기회균형선발특별전형 I 에 지원하려면 어떤 조건이 필요한가요?

A : 지원자격은 20쪽, 지원자격별 제출서류는 22쪽에 제시되어 있습니다. 26쪽의 지원자 유의사항 또한 놓치지 마세요!

Q : 수시모집 기회균형선발특별전형 I 도 수능 최저학력기준이 반영되나요?

A : 예, 24쪽에 안내되어 있습니다. 수능 응시 기준은 25쪽 혹은 39쪽을 참고하세요.

Q : 정시모집 기회균형선발특별전형 II 에 지원하고 싶어요. 어떻게 해야 하나요?

A : 우선 29쪽 정시모집 지원자 필독사항을 숙지하신 후 34쪽, 39쪽의 지원자격 및 수능 응시 기준을 확인하세요. 지원자격별 제출서류는 35쪽에 제시되어 있고, 평가방법은 36쪽에서 확인하실 수 있습니다.

Q : 궁금한 사항이 있으면 어디로 연락해야 하나요?

A : 입학본부 홈페이지는 http://admission.snu.ac.kr 입니다. '대학 공지사항' 에서 최신 내용을 확인하실 수 있습니다.
주소 및 연락처는 책자 표지 뒷면을 확인하세요.

이 자료는 상업적 목적으로 사용할 수 없습니다