[배포용]

정시모집('나'군)

- 정원 내 전형: 일반전형
- 정원 외 전형: 기회균형선발특별전형 II

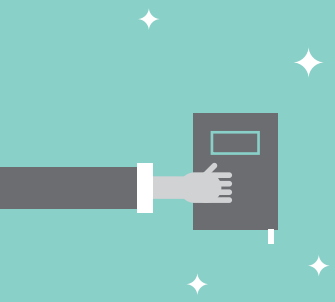

http://admission.snu.ac.kr

이 자료는 상업적 목적으로 사용할 수 없습니다

정시모집 지원자 필독사항

01 다음에 해당하는 지원자는 결격(불합격)처리하며, 합격자 발표 이후에도 합격과 입학을 모두 취소합니다.

가. 복수지원 및 이중등록 관련 사항

1) 수시모집에 합격한 자가 정시모집 및 추가모집에 지원한 경우
2) 서울대학교 정시모집에서 2개 이상의 모집단위에 복수지원한 경우
3) 서울대학교와 시험기간('나'군)이 같은 대학교에 복수지원한 경우
4) 정시모집에서 2개 이상의 대학(산업대학, 교육대학, 전문대학 포함)에 합격한 자는 정시모집 등록기간에 1개의 대학에만 등록해야 함

나. 수능 관련 사항

지원하는 모집단위의 수능 응시 기준을 준수하지 않은 자(39쪽 참고)

다. 서류 및 평가 관련 사항

1) 지원서 접수 후에 지원자격에 부합하지 않는 사실이 확인된 자
2) 면접, 면접 및 구술고사, 서류평가, 논술고사, 실기고사, 교직적성·인성검사에서 서울대학교에서 수학하기가 어렵다고 판단된 자 및 부정행위자
3) 서류의 위조·변조 및 허위기재, 기타 부정한 방법으로 지원하여 합격 또는 입학한 자
4) 최종 합격한 외국 소재 고등학교 졸업(예정)자 중 2014학년도 1학기 개시일 이전에 졸업(예정)증명서를 제출하지 않은 자
5) 기회균형선발특별전형II(정원 외) 지원자 중 자기소개서, 추천서, 지원자격 확인 서류 등을 제출하지 않거나 작성 시 서약을 위반한 경우

02 미등록 충원

가. 정시모집 일반전형에서 미등록 인원이 발생하는 경우 추가 합격자를 발표함

나. 기회균형선발특별전형II(정원 외)에서는 미등록 등으로 결원이 발생할 경우라도 추가 합격자를 선발하지 않음

다. 지원자가 모집인원에 미달하거나 초과한 경우에도 우리 대학교에서의 수학에 지장이 있다고 판단되는 경우에는 단계별 선발인원 및 최종 모집인원을 채우지 않을 수 있음

03 기타

가. 입학고사 성적은 공개하지 않음

나. 서류 내용에 대한 확인이 필요한 경우 추가 서류 제출을 요구하거나 방문할 수 있음

다. 기회균형선발특별전형II(정원 외)에서는 수시모집에서 실시하는 전공예약 분야로 지원할 수 없음

라. 수시모집에서 미충원 인원이 발생하는 경우 추가 합격자를 발표하며, 이후에도 미충원 인원이 발생하는 경우 정시모집에서 선발함

1) 수시모집만 실시하는 모집단위의 미충원 인원은 정시모집 일반전형 1단계 전형(수능 성적) 방식에 따라 최종 합격자를 선발하는 것을 원칙으로 하며 1단계 합격자 발표 시 최종 합격자를 발표함
2) 음악대학은 수시모집 미충원 인원을 정시모집으로 이월하지 않음
3) 미술대학 실기포함전형은 수시모집 미충원 인원을 수능 성적과 실기능력을 고려하여 최종 합격자를 선발함

※ 전형별 선발인원은 수시모집 및 전년도 미충원 인원에 따라 변동될 수 있음(추후 홈페이지에 공지)

이 자료는 상업적 목적으로 사용할 수 없습니다

[배포용]

01 지원자격

고등학교 졸업자(2014년 2월 졸업예정자 포함) 또는 법령에 의하여 고등학교 졸업 이상의 학력이 있다고 인정된 자
(고등학교 졸업학력 검정고시 합격자, 외국 소재 고등학교 졸업(예정)자 포함)로서 2014학년도 수능에서 모집단위별 수능 응시 기준(39쪽)을 충족한 자

※ 사범대학 체육교육과 지원자 중 일부 선택종목 응시자는 지원자격에 제한이 있음 (추후 발표될 2014학년도 정시모집 안내에 공지)

02 전형방법

가. 전형요소 및 배점

<table>
<tr><th colspan="2">모집단위</th><th>1단계</th><th>2단계</th></tr>
<tr><td colspan="2">인문대학</td><td rowspan="15">수능
(2배수 선발)</td><td rowspan="2">수능(60) + 논술고사(30)
+학교생활기록부(10)</td></tr>
<tr><td colspan="2">사회과학대학</td></tr>
<tr><td>생활과학대학</td><td>소비자아동학부</td><td rowspan="6">수능(60) + 면접 및 구술고사(30)
+학교생활기록부(10)</td></tr>
<tr><td rowspan="2">자연과학대학</td><td>수리과학부</td></tr>
<tr><td>물리·천문학부</td></tr>
<tr><td colspan="2">간호대학</td></tr>
<tr><td colspan="2">경영대학</td></tr>
<tr><td rowspan="5">공과대학</td><td>기계항공공학부</td></tr>
<tr><td>재료공학부</td></tr>
<tr><td>전기·정보공학부</td></tr>
<tr><td>컴퓨터공학부</td></tr>
<tr><td>화학생물공학부</td></tr>
<tr><td colspan="2">농업생명과학대학</td></tr>
<tr><td rowspan="2">생활과학대학</td><td>식품영양학과</td></tr>
<tr><td>의류학과</td></tr>
<tr><td colspan="2">의과대학</td></tr>
<tr><td rowspan="5">사범대학</td><td>국어교육과</td><td rowspan="4">수능
(2배수 선발)</td><td rowspan="2">수능(60) +논술고사(30)
+학교생활기록부(10)</td></tr>
<tr><td>외국어교육계열</td></tr>
<tr><td>사회교육계열</td><td rowspan="2">수능(60) + 면접 및 구술고사(30)
+학교생활기록부(10)</td></tr>
<tr><td>과학교육계열</td></tr>
<tr><td>체육교육과</td><td>수능
(3배수 선발)</td><td>수능(30) + 논술고사(20)
+학교생활기록부(10) + 실기고사(40)</td></tr>
</table>

※ 사범대학은 교직적성·인성검사를 별도로 실시함

이 자료는 상업적 목적으로 사용할 수 없습니다

[배포용]

● 제출 ✕ 해당 없음 ▲ 해당자 제출

나. 제출서류

서류구분 \ 지원자 유형		학교생활기록부 전산정보제공에 동의한 2008년 3월 이후 졸업(예정)자	학교생활기록부 전산정보 제공에 동의하지 않았거나 전산정보 제공이 불가능한 고등학교 출신자	2008년 2월 29일 이전 고등학교 졸업자	외국 소재 고등학교 졸업(예정)자	고등학교 졸업학력 검정고시 출신자
지원자	학생부 (전산동의)	●	✕	✕	✕	✕
	학생부 (서면제출)	✕	●	●	✕	✕
	외국고 성적증명서	✕	✕	✕	●	✕
	기타 증빙서류	▲	▲	▲	▲	▲
	학력조회 동의서	✕	✕	✕	●	✕

* 기타 증빙서류는 학교생활기록부에 기재되어 있지 않은 교과외영역 평가항목 충족 여부를 확인할 수 있는 증빙서류(봉사활동 확인서 등)를 의미함

다. 전형요소별 평가방법

1) 수능

가) 전 모집단위 공통 활용 영역 및 영역별 상대 반영비율

영역	국어	수학	영어	사회/과학/직업탐구
상대 반영비율	100	120	100	80

나) 영역별 평가방법

(1) 국어(A/B)영역: 성적표에 기재된 표준점수

※ 국어'A'형이 산출기준인 모집단위에 국어'B'형, 국어'B'형이 산출기준인 모집단위에 국어'A'형 응시자가 지원한 경우에는 성적표에 기재된 표준점수 대신 백분위를 활용하여 자체적으로 산출한 표준점수를 반영

(2) 수학(A/B)영역: 성적표에 기재된 표준점수 × 6/5

※ 수학'A'형이 산출기준인 모집단위에 수학'B'형, 수학'B'형이 산출기준인 모집단위에 수학'A'형 응시자가 지원한 경우에는 성적표에 기재된 표준점수 대신 백분위를 활용하여 자체적으로 산출한 표준점수를 반영

(3) 영어영역: 성적표에 기재된 표준점수

(4) 탐구(사회탐구/과학탐구/직업탐구)영역

(가) 성적표에 기재된 표준점수 대신 백분위를 활용하여 자체적으로 산출한 표준점수를 반영함

(나) 산출된 과목별 표준점수의 합에 4/5를 곱하여 반영

(5) 제2외국어/한문영역: 3등급 이하부터 1단계 전형 총점에서 차등 감점함

등급	1~2등급	3등급	4등급	5등급	6등급	7등급	8~9등급
감점	0	1	2	3	4	5	6

다) 1단계 수능 성적: 위에서 산출한 각 영역별 표준점수의 합(소수점 이하 셋째자리에서 절사)

라) 2단계 수능 성적산출 방법: 추후 발표될 2014학년도 정시모집 안내에 공지

※ 서울대학교가 자체적으로 산출한 표준점수표는 2014학년도 수능 점수 발표 후 입학본부 홈페이지에 게시함

이 자료는 상업적 목적으로 사용할 수 없습니다

[배포용]

2) 학교생활기록부: 교과외영역

가) 평가내용: 학교생활기록부 및 기타 증빙서류 등을 종합하여 다음과 같이 3개 등급으로 평가

등급	기준	비고
A	평가항목별 충족기준 중 2개 이상 충족하는 경우	평가항목별 충족기준은 〈표 1〉 참고
B	평가항목별 충족기준 중 1개 충족하는 경우	
C	평가항목별 충족기준 중 충족하는 항목이 없는 경우	
기타	〈표 1〉의 충족기준 외에도 학내·외 징계 사유 등을 확인하기 위해 추가 서류를 요청할 수 있음	

〈표 1〉 평가항목별 충족기준

평가항목	충족기준	비고
출결	무단결석 1일 미만 ※ 무단 지각/조퇴/결과 3회는 무단결석 1일로 간주함	국내 소재 고등학교 전 과정을 이수한 자(졸업예정자 포함)로서 무단 지각/조퇴/결과/결석을 확인할 수 있는 경우에 한함
봉사 I	총 봉사활동 40시간 이상	교내, 교외 봉사 모두 포함 (고교 입학 시점 이후)
교과이수기준	서울대학교가 제시한 2014학년도 교과이수기준을 충족한 경우	국내 소재 고등학교 전 과정을 이수한 자(졸업예정자 포함)에 한함
교내수상	학업 및 학업 외 관련 수상	교과 성적 우수상 제외
임원활동	전교 학생회 회장 또는 부회장, 학급반장 중 1회 이상 활동한 경우	
봉사 II	총 봉사활동 100시간 이상	· 2012년 2월 이전 고교 졸업자, 검정고시 합격자, 외국 소재 고교 전 과정 이수자에 한하여 적용됨 · 봉사 II 영역 충족 시 교과외영역 A등급으로 인정

※ 초등학교 및 중학교 재학 시의 실적은 인정하지 않음

※ 2014학년도 교과이수기준은 40쪽 참고

이 자료는 상업적 목적으로 사용할 수 없습니다

[배포용]

3) 논술고사

가) 대상 모집단위: 인문대학, 사회과학대학, 사범대학(국어교육과, 외국어교육계열, 사회교육계열, 체육교육과), 생활과학대학 소비자아동학부

나) 평가내용: 대학 교육을 이수하는 데 기본적으로 요구되는 이해력, 분석력, 논증력, 창의력, 표현력 등

다) 출제범위: 고등학교 교육과정에 기초한 다양한 소재의 제시문을 바탕으로 출제

라) 문항 수 및 고사시간

(1) 인문대학, 사회과학대학, 사범대학(국어교육과, 외국어교육계열, 사회교육계열), 생활과학대학 소비자아동학부: 2문항 240분(4시간)

(2) 사범대학 체육교육과: 1문항 120분(2시간)

4) 면접 및 구술고사

가) 대상 모집단위: 자연과학대학(수리과학부, 물리·천문학부), 간호대학, 경영대학, 공과대학(기계항공공학부, 재료공학부, 전기·정보공학부, 컴퓨터공학부, 화학생물공학부), 농업생명과학대학, 사범대학 과학교육계열, 생활과학대학(식품영양학과, 의류학과), 의과대학

나) 평가내용: 모집단위 관련 전공적성 및 인성 등을 평가함

다) 평가방법

- 지원자 1명을 대상으로 하여 복수의 면접위원이 15분 내외(의과대학은 60분 내외)로 실시함
- 모집단위에 따라 답변 준비를 위한 별도의 시간을 부여할 수 있음

5) 사범대학 교직적성·인성검사

가) 평가내용: 학과 적성, 교사가 갖추어야 할 기본적인 자질과 인성, 교직에 대한 이해 등

나) 평가방법

- 지원자 1명을 대상으로 하여 복수의 면접위원이 10분 내외로 실시함
- 답변 준비를 위한 별도의 시간을 부여할 수 있음
- 2단계 전형에서 10점 이내로 가산점을 부여함

6) 실기고사

가) 대상 모집단위: 사범대학 체육교육과

나) 평가내용 및 방법: 추후 발표될 2014학년도 정시모집 안내에 공지

라. 합격자 선발

1) 단계별 전형을 실시하여 합격자를 선발함

※ 수시모집만 실시하는 모집단위(음악대학 제외)에서 미충원 인원이 발생하는 경우, 1단계 전형만 실시하여 최종 합격자를 선발함. 단, 미술대학 실기포함전형은 수능 성적과 실기능력을 고려하여 최종 합격자를 선발함

2) 1단계 전형에서 수능 성적순으로 모집인원의 2배수 또는 3배수(체육교육과)를 선발하며 2배수 또는 3배수 선상의 동점자는 모두 1단계 합격자로 함

3) 최종 합격자 선정 시 2단계 전형요소와 학교생활기록부의 교과영역을 동점자 처리기준으로 활용함

이 자료는 상업적 목적으로 사용할 수 없습니다

[배포용]

01 지원자격

가. 특수교육대상자

고등학교 졸업자(2014년 2월 졸업예정자 포함) 또는 법령에 의하여 고등학교 졸업 이상의 학력이 있다고 인정된 자 중 아래의 각 항을 모두 충족하는 자

※ 사범대학 체육교육과 지원자 중 일부 선택종목 응시자는 지원자격에 제한이 있음(추후 발표될 2014학년도 정시모집 안내에 공지)

1) 장애인복지법 제32조에 의하여 장애인 등록(1급~3급)이 되어 있는 자 또는 '국가 유공자 등 예우 및 지원에 관한 법률' 제4조 및 제6조에 의해 등록이 되어 있는 자 중에서 장애인 복지법에 의한 1급~3급 기준에 상응하는 자

※ 장애 등급은 지원서 접수 마감일 기준으로 최근 3년 이내에 장애 (재)진단을 받은 것에 한하여 인정함

2) 2014학년도 수능에서 모집단위별 수능 응시 기준을 충족하고 그 성적이 아래의 모집단위별 수능 지원 자격기준에 해당되는 자(수능 응시 기준 39쪽 참고)

모집단위		수능 지원 자격기준
인문대학 사회과학대학 자연과학대학 간호대학 경영대학 공과대학 농업생명과학대학 사범대학(체육교육과 제외) 생활과학대학 수의과대학 의과대학 자유전공학부		4개 영역(국어, 수학, 영어, 탐구) 중 2개 영역 이상 2등급 이내
미술대학	디자인학부 서양화과	4개 영역(국어, 수학, 영어, 탐구) 중 3개 영역 이상 3등급 이내
	동양화과 조소과	4개 영역(국어, 수학, 영어, 탐구) 중 1개 영역 이상 3등급 이내
사범대학 체육교육과		4개 영역(국어, 수학, 영어, 탐구) 중 2개 영역 이상 4등급 이내
음악대학		적용하지 않음

※ 2014학년도 특수교육대상자 지원자격 사전 심사는 실시하지 않음

나. 새터민

최근 5년 이내(지원서 접수 마감일 기준)에 입국한 새터민으로서 고등학교 졸업(예정)자 또는 법령에 의하여 이와 동등 이상의 학력이 있다고 인정된 자

※ 지원자는 반드시 2014학년도 수능에 응시하여야 하며, 모집단위별 수능 응시 기준(수능 응시 기준 39쪽 참고)을 충족해야 함(음악대학 제외)

※ 사범대학 체육교육과 지원자 중 일부 선택종목 응시자는 지원자격에 제한이 있음(추후 발표될 2014학년도 정시모집 안내에 공지)

이 자료는 상업적 목적으로 사용할 수 없습니다

[배포용]

02 전형방법

가. 제출서류

공통 제출서류	
	· 자기소개서 · 추천서
자격별 제출서류	
특수교육 대상자	· 장애인 증명서 또는 상이등급이 기재된 국가유공자 증명서 · 장애인 진단서 및 현재의 상태를 확인할 수 있는 추가 자료 · 특수교육대상자 체크리스트 · 학교생활기록부(전산 동의) – 아래 해당자는 서면 제출 학교생활기록부 전산정보 제공에 동의하지 않은 자 학교생활기록부 전산정보 제공이 불가능한 고등학교 출신자 2008년 2월 이전 고등학교 졸업자 · 기타 서류 – 고등학교 졸업학력 검정고시 합격증명서 또는 합격증 사본(해당자만 제출) – 사범대학 체육교육과 지원자는 실기능력을 평가할 수 있는 자료(예: 수상실적, 공인기록 등)(해당자만 제출) – 미술대학, 음악대학 모집단위 지원자는 실기능력을 평가할 수 있는 자료(작품사진이나 포트폴리오, 20분 내외의 동영상 등의 성과물, 수상경력 등)(해당자만 제출) – 자기소개서 기재 내용을 증명할 수 있는 관련 서류 – 학교소개자료
새터민	· 학력인정증명서 · 북한이탈주민등록 확인서 또는 교육보호대상자 증명서 · 기타 서류 – 고등학교 졸업학력 검정고시 합격증명서 또는 합격증 사본(해당자만 제출) – 사범대학 체육교육과 지원자는 실기능력을 평가할 수 있는 자료(예: 수상실적, 공인기록 등)(해당자만 제출) – 미술대학, 음악대학 모집단위 지원자는 실기능력을 평가할 수 있는 자료(작품사진이나 포트폴리오, 20분 내외의 동영상 등의 성과물, 수상경력 등)(해당자만 제출) – 자기소개서 기재 내용을 증명할 수 있는 관련 서류 – 아래의 서류 중 가능한 서류를 제출 고등학교 전 교육과정 성적증명서 또는 학교생활기록부 고등학교 전 교육과정 재학사실증명서 또는 졸업증명서

* 자기소개서 기재 내용을 증명할 수 있는 관련 서류는 기술된 내용에 대한 진위 확인을 위해서만 활용되며, 최대 5개 항목(1개당 A4용지 3쪽 이내)으로 제한함. 공인어학성적, 국내 고교 전과정 이수자의 AP시험점수 등은 평가에 반영하지 않으므로 제출하지 않음
* 학내·외 징계 여부 및 그 사유 등을 확인하기 위해 추가 서류를 요청할 수 있음
* 외국 소재 고등학교 졸업(예정)자 및 고등학교 검정고시 출신자는 국내 고교 재학 경험이 1학기 이상 있는 경우에 한하여 학교생활기록부와 학교소개자료(검정고시 제외) 제출을 권장함

이 자료는 상업적 목적으로 사용할 수 없습니다

[배포용]

나. 평가방법

1) 서류평가

가) 평가자료: 수능 성적, 학교생활기록부, 추천서, 자기소개서, 학교소개자료 등 제출된 서류

나) 평가내용: 학업능력, 자기주도적 학업태도, 전공 분야에 대한 관심, 지적 호기심 등 창의적 인재로 발전할 가능성을 종합적으로 평가

※ 미술대학, 사범대학 체육교육과, 음악대학은 실기능력을 평가에 반영함

다) 평가방법: 다수의 평가자에 의한 다단계 종합평가. 평가과정에서 예술·체육활동을 통한 공동체 정신과 교육환경, 교과이수기준 충족 여부 등을 고려함

2) 면접(사범대학의 경우 교직적성·인성검사 포함)

가) 평가내용: 제출서류를 토대로 서류내용과 기본적인 학업 소양을 확인함

나) 평가방법: 지원자 1명을 대상으로 하여 복수의 면접위원이 10분 내외로 실시함

3) 실기평가

가) 미술대학: 실기능력을 평가할 수 있는 자료(작품사진이나 포트폴리오, 20분 내외의 동영상 등의 성과물, 수상경력 등)를 제출하여야 하며 이를 통해 지원자의 실기능력을 평가함

나) 사범대학 체육교육과: 정시모집 일반전형과 동일한 방식으로 실시하고, 그 결과는 서류평가에 반영함

다) 음악대학: 전공별 실기곡목 등은 추후 음악대학 홈페이지(http://music.snu.ac.kr)에 발표할 예정이며, 실기평가 결과는 서류평가에 반영함

다. 합격자 선발

서류평가와 면접(사범대학의 경우 교직적성·인성검사 포함), 실기능력(미술대학, 사범대학 체육교육과, 음악대학) 결과를 종합적으로 고려하여 선발

이 자료는 상업적 목적으로 사용할 수 없습니다

[배포용]

이 자료는 상업적 목적으로 사용할 수 없습니다